

LOCALIZAÇÃO ESCOLA JOÃO PAULO (A SER DEMOLIDA) - IMAGEM GOOGLE EARTH

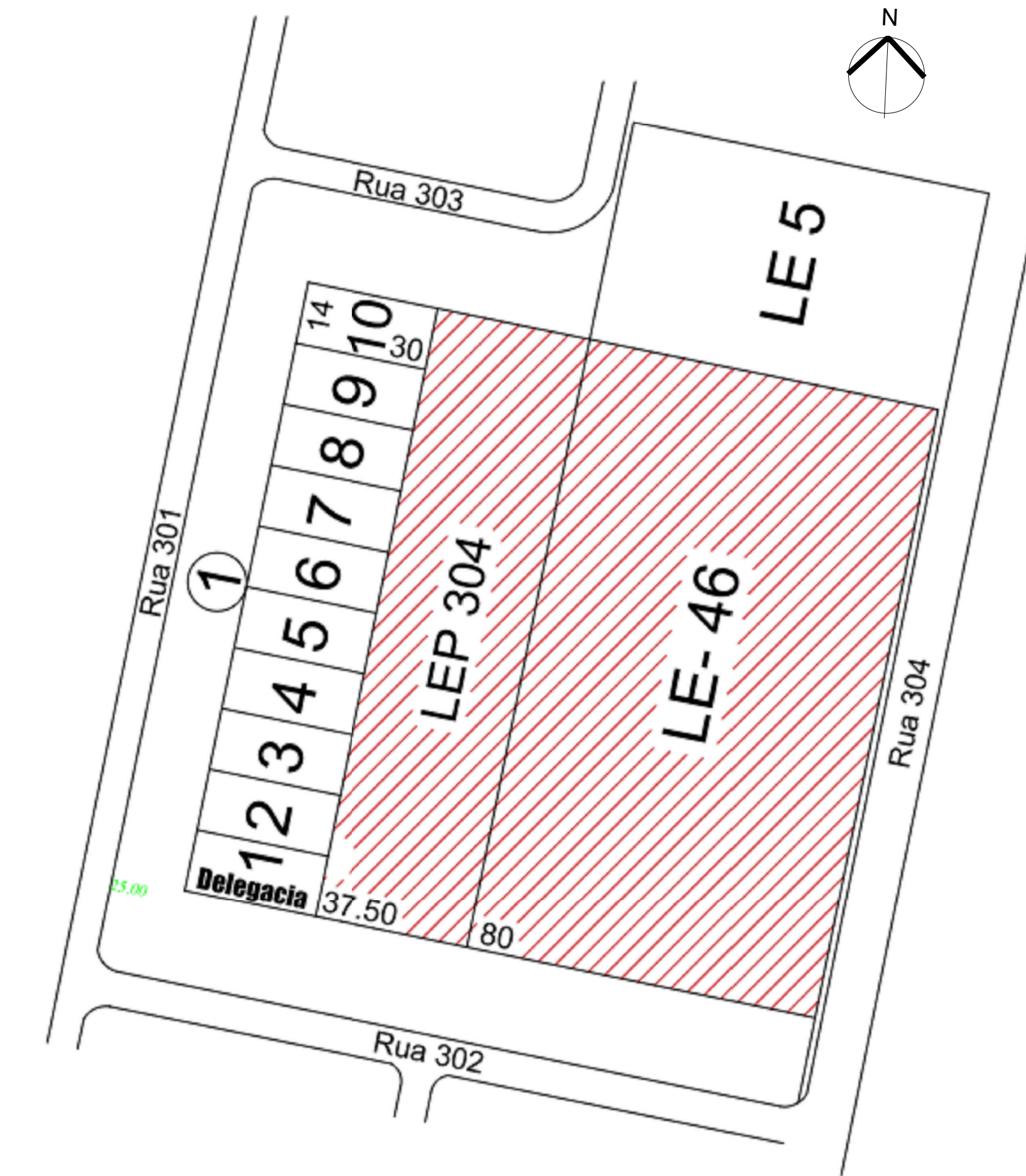
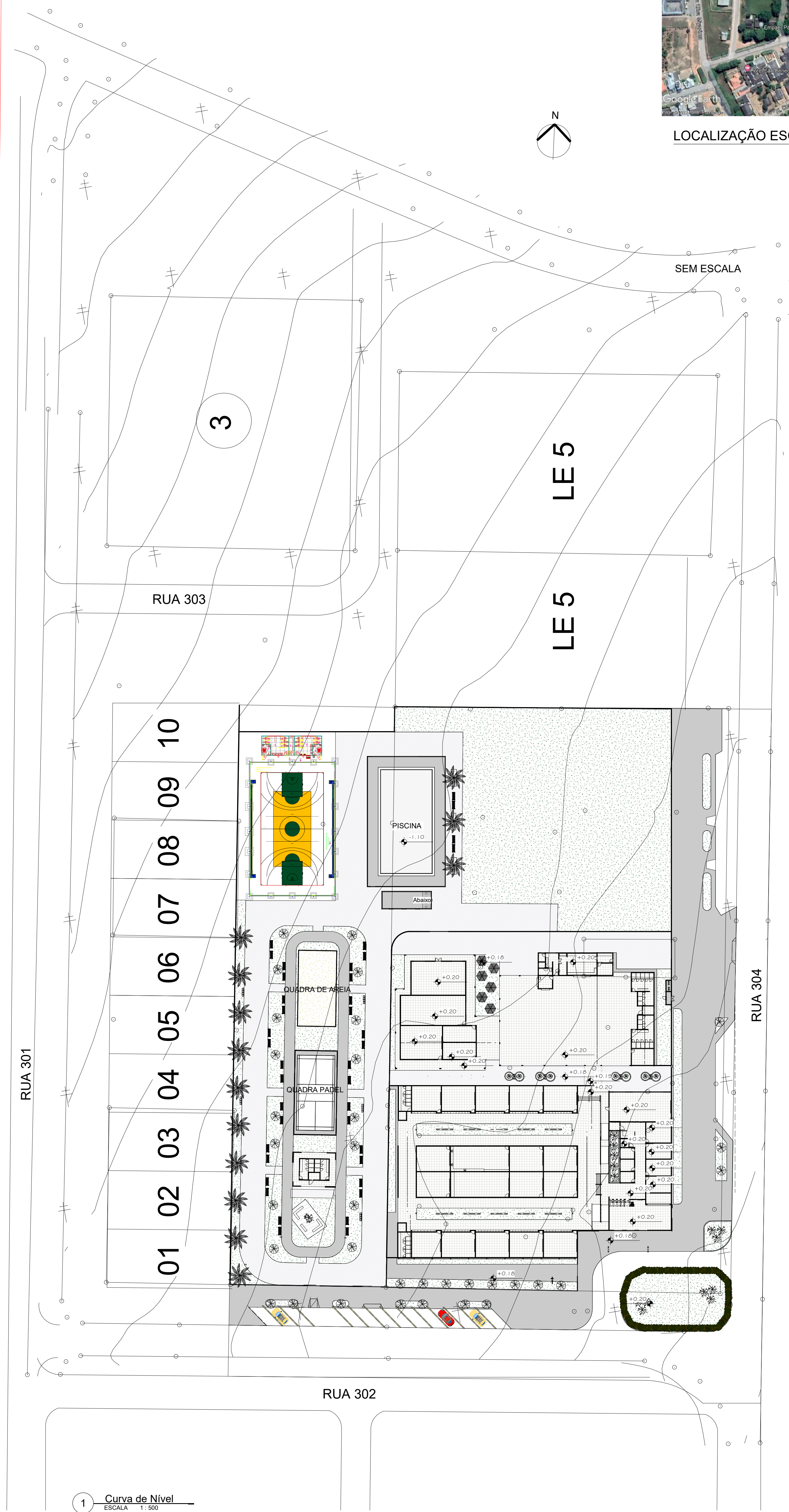

PLANTA DE SITUAÇÃO SEM ESCALA

ESTADO DO MATO GROSSO	
Cliente:	
Prefeitura Municipal de PARANAÍTA Rua Alceu Rosa, s/n - Centro - 78500-000 Telefone: (66) 3563-2708 CNPJ: 03.236.043/0001-72	
OSMAR ANTONIO MOREIRA PREFEITO MUNICIPAL	
Autor do Projeto/Responsável Técnico:	
 A O DE SOUSA EIRELI - ME Tv. do Parque, 88 - Centro, Cuiabá-MT, 78500-000 Telefone: (66) 3641-6300 CNPJ: 17.787.272/0001-86	
YUKEMI CAROLINE MILLAN KISHI ARQUITETA E URBANISTA - CAU/MT A201336-6	
Tipo de Obra: Institucional	
Modalidade: Infraestrutura Urbana	
DADOS DA OBRA	
Objeto de Contrato: CONSTRUÇÃO DO COMPLEXO EDUCACIONAL DA ESCOLA ESTADUAL JOÃO PAULO I	
Endereço da Obra: RUA 302, LOTE LE-46 E LOTE LPE304, SETOR DE SERVIÇOS, CEP: 78.590-000, PARANAÍTA - MT	
Coordenada: 09°39'57.29"S 56°28'36.02"W	
ASSUNTO DE PROJETO	
Conteúdo: PLANTA DE IMPLANTAÇÃO, SITUAÇÃO, CURVA DE NÍVEL	
Quadro de Áreas/Legenda: ÁREA DO TERRENO: 16.400,00 m² ÁREA OCUPADA: 5.613,26 m² TAXA DE PERMEABILIDADE: 65,88 % ÍNDICE DE APROVEITAMENTO: 0,34	
REV: 03 DATA: Julho/2022 ESCALA: Indicada NOMECLATURA: FOLHA	
ARQ. P05 18	